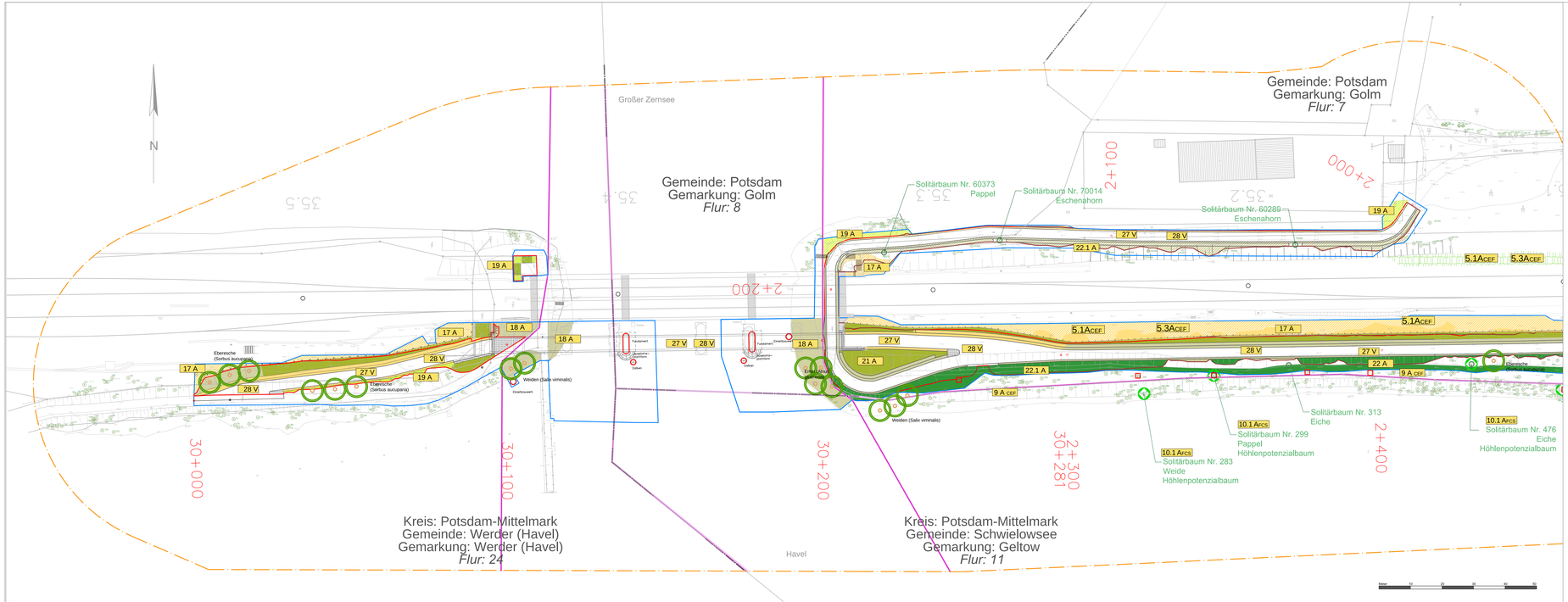

Legende

Maßnahmennummer und Beschreibung

Anlage von Biotopflächen

- **17 A** trockenwarme Gras- und Staudenflur
  Regeneration des bisherigen Bestands
- **18 A** Schattenrasen
  Regeneration des bisherigen Bestands
- **19 A** artenreiche Gras- und Staudenflur
  Regeneration des bisherigen Bestands
- **21 A** trockenwarmes Gehölz - niedrig
- **22.1A** unterständiges Gehölz, schattenverträglich
- **23 A** Baumpflanzung
  Einzelbaum Hochstamm; Art nach Maßgabe
- **5.3ACEF** Sicherung Zauneidechsenhabitat
- **27 V** Verwendung insektenverträglicher Leuchtmittel
- **28 V** Verzicht auf Tausalze

Funktionserhaltende Maßnahmen für Zauneidechsen - Artenschutz

- **5.1ACEF** Aufwertung eines ruderalisierten Randbereichs des Bahndammes

Ersatzquartiere für Fledermäuse und Vögel - Artenschutz

- **9 ACEF** Ersatzquartiere für Vögel (Höhlenbrüter)
- **10.1 ACS** Ersatzquartiere für Fledermäuse und Erhalt von Höhlenpotenzialbäumen

Maßnahmenerkennung

Index
Maßnahmentyp
Nr. Einzelmaßnahme
Nr. Komplexmaßnahme

Erläuterung Maßnahmentyp

- V Vermeidungsmaßnahme
- A Ausgleichsmaßnahme
- E Ersatzmaßnahme
- G Gestaltungsmaßnahme

Erläuterung Maßnahmentyp

- **CEF** Artenschutzrechtliche Maßnahme zur Erhaltung der ökologischen Funktion der Fortpflanzungs- und Ruhestätten (Continuous Ecological Funcionality)
- **FCS** Artenschutzrechtliche Maßnahme zur Sicherung des Erhaltungszustandes (Favourable Conservation Status)

Planung

- Planung Weg und Zaun
- 0 2+300 Kilometrierung
- Grenze anlagebedingte Belastung
- Grenze Arbeitsstreifen
- Bezugsraumgrenze
  Abgrenzung zwischen wasserrechtlichem und naturschutzrechtlichem Verfahren, sowie Zuordnung zur Landeshauptstadt Potsdam und den Gemeinden Werder (Havel) und Schwielowsee
- Grenze Untersuchungsgebiet

Index	Änderung	Datum	Zeichen
b			
a	Kennzeichnung Höhlenpotenzialbäume	Juni 2020	WD

Entwurf:

Neumann Gusenburger
Landschaftsarchitekten - Biologen - Ingenieure - Sachverständige
Heerstraße 90 D-14055 Berlin - Tel.: 030/8594255 - Fax.: 030/8594855
mail@rg-landschaftsarchitekten.com - www.rg-landschaftsarchitekten.com

	Datum	Zeichen
Bearb.	Nov 2019	WD
Ges.	Nov 2019	BU
Gepr.	Nov 2019	GU

Landeshauptstadt Potsdam FB Grün- und Verkehrsflächen
Stadt Werder (Havel)
Gemeinde Schwielowsee

Streckenbezeichnung: Rad- und Fußweg von Potsdam, Werder (Havel) nach Schwielowsee
Bauvorhaben: RVK - BW 50, Rad- und Fußwegbrücke
Gemarkung: Potsdam / Werder (Havel) / Geltow

Unterlage 9
Blatt-Nr. 1/2
Projekt-Nr. 1219

Bauwerk:
BW 50, Rad- und Fußwegbrücke
über den Großen Zernsee
(bei Havel-km 10,2)

Plandarstellung:
Landschaftspflegerischer Begleitplan

Maßstab: 1:500

Plan:
Maßnahmen

FLA	3	0	LP	W	0	008	Maßnahmen	–	F
Verfasser	LPH	Bauteil	Planart	Lage	Sektor	Lfd-Nr.	Freitext	Index	Status